

Certificado ES18/85160

El sistema de gestión de

EXPOR SALIMER, S.L.

Pol. Ind. Cap de l'Horta
C/ Jacinto Benavente, 5
46185 La Pobla de Vallbona (Valencia)

ha sido evaluado y certificado en cuanto al cumplimiento de los requisitos de

ISO 9001:2015

Para las siguientes actividades

Fabricación y venta de tableros contrachapados.

en/desde los siguientes emplazamientos

Pol. Ind. Cap de l'Horta, C/ Jacinto Benavente, 5
46185 La Pobla de Vallbona (Valencia)

Este certificado es válido desde
10 de diciembre de 2018 hasta 10 de diciembre de 2021.
Edición 2. Certificada con SGS desde diciembre de 2018.

Autorizado por

Dirección de Certificación

SGS INTERNATIONAL CERTIFICATION SERVICES IBERICA, S.A.U.
C/Trespaderne, 29. 28042 Madrid. España.
t 34 91 313 8115 f 34 91 313 8102 www.sgs.com

Página 1 de 1

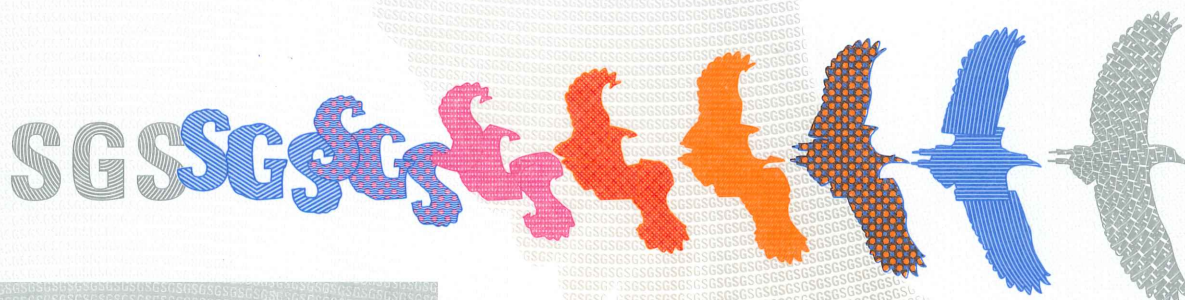

Este documento se emite por SGS bajo sus condiciones generales de servicio, a las que se puede acceder en http://www.sgs.com/terms_and_conditions.htm. La responsabilidad de SGS queda limitada en los términos establecidos en las citadas condiciones generales que resultan de aplicación a la prestación de sus servicios. La autenticidad de este documento puede ser comprobada en <http://www.sgs.com/en/Our-Company/Certified-Client-Directories/Certified-Client-Directories.aspx>. El presente documento no podrá ser alterado ni modificado, ni en su contenido ni en su apariencia. En caso de modificación del mismo, SGS se reserva las acciones legales que estime oportunas para la defensa de sus legítimos intereses.